



ECONOMIE AGROALIMENTARA SI A MEDIULUI (EAM)





ACADEMIA
DE STUDII ECONOMICE
DIN BUCUREȘTI
ASE

www.ase.ro

ASE

Feam

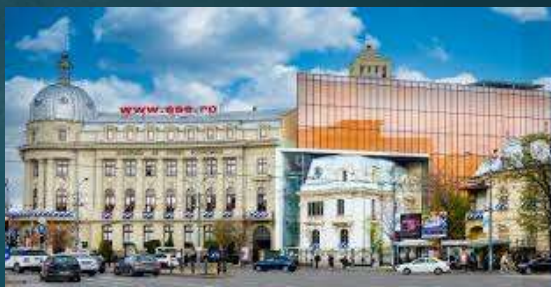

ASE, liderul învățământului superior economic din România, înregistrează, în ultimii ani, o ascensiune importantă în clasamentele internaționale.



Studii de licență



Facultatea de ECONOMIE AGROALIMENTARĂ ȘI A MEDIULUI



- ✓ Program universitar de licență

ECONOMIE AGROALIMENTARĂ ȘI A MEDIULUI

- ✓ Titlu academic

LICENȚIAT ÎN ȘTIINȚE ECONOMICE

De ce EAM?



Domenii cu viitor și stabilitate economică.



Oportunități variate de carieră.

Acces la tehnologie și inovație.



Pentru realizarea de proiecte și accesarea de fonduri este nevoie de consultanți în domeniile economiei agroalimentare și economiei mediului.

Mesaj Decan



Economia și societatea solicită "azi" și cu atât mai mult "mâine", economiști care să gestioneze și să transpună în practică provocările dezvoltării durabile. În contextul economic, social, geopolitic, strategic și concurențial actual, economia agroalimentară și economia mediului reprezintă domenii de o importanță deosebită pentru economia țării noastre, care definesc și conturează principalul avantaj competitiv al Facultății de Economie Agroalimentară și a Mediului (EAM).

Contribuția economiștilor în procesul de transfer al produselor alimentare de la locul de producție până la masa consumatorului este esențială, iar adăugarea de valoare și creșterea competitivității sectorului agroalimentar necesită expertiza acestora. Piața muncii solicită economiști care să gestioneze transformarea provocărilor dezvoltării durabile în strategii și oportunități.

Facultatea Noastră are o tradiție importantă în învățământul superior economic; numele acesteia s-a schimbat, pe parcursul celor peste cinci decenii de existență, iar din anul 2003 suntem Facultatea de Economie Agroalimentară și a Mediului. În prezent, în Academia de Studii Economice din București, suntem una dintre facultățile care asigură, prin programele oferite la nivelul celor trei cicluri de studii universitare – licență, masterat și doctorat, formarea academică de calitate a viitorilor specialiști implicați în dezvoltarea unor sectoare prioritare ale economiei românești.

Comunitatea Facultății EAM se dezvoltă, în prezent, firesc și sustenabil. Alături de studenți și cadre didactice se află partenerii noștri din mediul economico-social, a căror contribuție la facilitarea adaptării absolvenților la exigențele pieței muncii este foarte importantă.

Prof. univ. dr. Mirela STOIAN, Decan al Facultății de Economie Agroalimentară și a Mediului

Comunitate EAM, 2025-2026



- ⇒ 1 singura facultate de profil din țară
- ⇒ + 50 peste o jumătate de secol tradiție
- ⇒ + 1300 studenți (licență, masterat, doctorat)
- ⇒ + 30 acorduri de practică
- ⇒ + 50 parteneriate
- ⇒ + 500 locuri practică
- ⇒ + 500 burse



PROGRAM DE STUDII UNVERSITARE DE LICENȚĂ

ECONOMIE AGROALIMENTARĂ ȘI A MEDIULUI, Învățământ cu frecvență

» » » 370 locuri în anul universitar 2026-2027, din care **202 buget** și 168 la taxă « « «

Discipline studiate



ANUL I

Semestrul I

- ✓ Microeconomie
- ✓ Marketing
- ✓ Sociologie rurală
- ✓ Ecologie
- ✓ Economia organizațiilor agroalimentare și de mediu
- ✓ Sisteme tehnologice pentru culturile de câmp
- ✓ Sisteme tehnologice în zootehnie
- ✓ Limbă străină și comunicare de specialitate (engleză sau franceză)
- ✓ Educație fizică și sport

Semestrul II

- ✓ Macroeconomie
- ✓ Informatică de gestiune
- ✓ Contabilitate
- ✓ Sisteme tehnologice pentru culturile horticole
- ✓ Procesarea produselor agricole
- ✓ Matematici aplicate în economie
- ✓ Limbă străină și comunicare de specialitate (engleză sau franceză)
- ✓ Educație fizică și sport

Discipline studiate



ANUL II

Semestrul I

- ✓ Management
- ✓ Finanțele întreprinderii
- ✓ Antreprenoriat în sistemele agroalimentare și de mediu
- ✓ Securitate și siguranță alimentară
- ✓ Contabilitatea de gestiune a organizațiilor agroalimentare
- ✓ Statistică
- ✓ Practică de specialitate

Semestrul II

- ✓ Economie și politică agrară
- ✓ Economia mediului
- ✓ Managementul fermei
- ✓ Agromarketing
- ✓ Comerț exterior cu produse agroalimentare
- ✓ Dreptul afacerilor
- ✓ Practică de specialitate
- ✓ *Protecția consumatorilor de produse agroalimentare/Managementul calității alimentelor / Asigurări în agricultură*

Discipline studiate



ANUL III

Semestrul I

- ✓ Modelarea proceselor economice agroalimentare și de mediu
- ✓ Ecomarketing
- ✓ Economie comportamentală aplicată protecției mediului
- ✓ Dezvoltare regională și rurală
- ✓ Analiză economico-financiară în organizațiile agroalimentare și de mediu
- ✓ Dezvoltare durabilă

- ✓ *Etică și integritate academică / Economia turismului / Negociere internațională / Comunicare corporativă*

Semestrul II

- ✓ Managementul organizațiilor alimentare
- ✓ Logistica organizațiilor agroalimentare
- ✓ Economia sectorului alimentar
- ✓ Finanțarea organizațiilor agroalimentare și de mediu

- ✓ Managementul performanțelor și al riscurilor în organizațiile agroalimentare și de mediu
- ✓ Proiecte economice
- ✓ *Reconstrucție ecologică / Gestiunea informației de mediu*

- ✓ *Guvernanță de mediu / Bazele raportării de sustenabilitate*

Burse



✓ Bursă socială	950 lei	✓ Bursă de excelență pentru rezultate deosebite în activitatea de cercetare	1.200 lei
✓ Bursă pentru ajutor social ocazional	950 lei	✓ Bursă de excelență pentru performanțe deosebite în activitatea organizatorică și culturală	1.200 lei
✓ Bursă de performanță categoria I	1.500 lei	✓ Bursă de excelență Mihail Manoilescu pentru întreaga activitate profesională, de cercetare științifică, organizatorică, culturală și sportivă	1.500 lei
✓ Bursă specială pentru implicarea în activități extracurriculare în cadrul ASE	950 lei	✓ Bursă de performanță sportivă	1.100 lei
✓ Bursă de performanță categoria II	1.100 lei		
✓ Bursă de performanță pentru rezultate deosebite în activitatea de cercetare științifică	1.400 lei		
✓ Bursă specială pentru rezultate deosebite în activitățile culturale și organizatorice	1.400 lei		

erasmus



PLUS

Feam



ERASMUS+

ERASMUS+ EAM



- ✓ Descoperi o cultură diferită
- ✓ Îți faci prieteni din toată lumea
- ✓ Înveți o limbă nouă
- ✓ Îți duci CV-ul la nivelul următor

Oportunități de angajare



- ✓ **Domeniul privat:** societăți comerciale cu activități de producție, distribuție și promovare a produselor agroalimentare; societăți comerciale implicate în valorificarea resurselor de energie și apă, colectarea, transportul, depozitarea și procesarea materialelor reciclabile; consultanță în marketing agroalimentar, managementul siguranței alimentelor, managementul mediului; departamente de sustenabilitate sau responsabilitate socială s.a.
- ✓ **Domeniul public:** Ministerul Agriculturii și Dezvoltării Rurale; Ministerul Mediului, Apelor și Pădurilor; Ministerul Economiei
- ✓ **Domeniul neguvernamental:** organizații cu preocupări în domeniile dezvoltării durabile, siguranței alimentare, reciclării, educației ecologice s.a.
- ✓ **Antreprenariat:** inițierea și dezvoltarea afacerilor în domeniile economiei agroalimentare și economiei mediului



PARTENERI EAM

Parteneri EAM



Parteneri EAM





Feram



STUDII ÎN BUCUREȘTI

Avantaje

- ✓ **Experiențe culturale la cele mai importante evenimente și instituții culturale (concerte, filme, festivaluri)**
- ✓ **Acces la instituțiile publice**



Facilități ASE

- ✓ Campusuri studențești moderne
- ✓ Cantină studențească ieftină
- ✓ Săli de sport dotate
- ✓ Biblioteci și săli de lectură moderne



Viața socială

Cum se distrează studenții EAM?

Feam

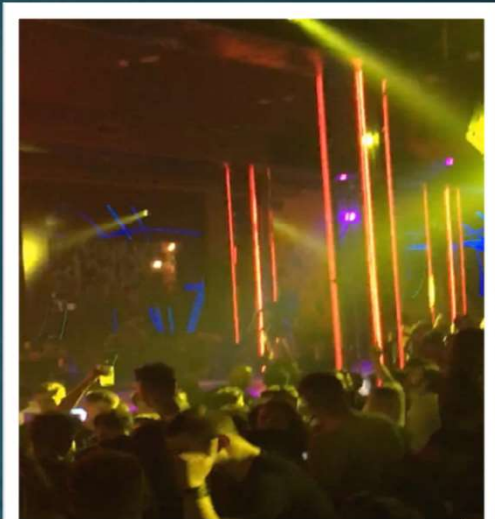

Asociația Studenților EAM



- ✓ **Adaptabilitate**
- ✓ **Solidaritate**
- ✓ **Eficiență**
- ✓ **Altruism**
- ✓ **Motivație**





ALUMNI EAM

TESTIMONIALE ABSOLVENȚI



*“Am cunoscut aici OAMENI MINUNAȚI și dispuși să te ajute mereu.
Toate disciplinele au avut o contribuție în DEZVOLTAREA MEA”*

Cătălina BĂRĂCEL

*“ Mi-am întemeiat A DOUA FAMILIE în facultate.
Să vă implicați în toate proiectele, pentru că doar voi aveți de câștigat!”*



Iuliana MASĂ



*“Acordați importanță COMUNICĂRII. Fiți creativi.
Alegeți sustenabil; alegeți EAM!”*

Diana ARICESCU

Alexandru Rozs,

Company Owner,

Restaurant Cocosu' Rosu,

absolvent al studiilor de licență și masterat ale Facultății de Economie Agroalimentară și a Mediului

“Studiile superioare în domeniul agroalimentar m-au ajutat să duc afacerea familiei la următorul nivel. Deși pare o nișă facilă, industria ospitalității se desfășoară într-un sistem subtil al standardelor de bune practici. Măsura în care cunoaștem și ne însușim acest sistem ne ajută să creștem afaceri la statutul de unități de referință. În cazul meu, am reușit să creez un circuit de complementaritate și interdependență între ferma la care creștem totul organic și restaurantul din București de profil tradițional, cu mult înainte ca acest sistem să devină ‘trend’. Avantajul competitiv a fost pe măsura forței noastre de anticipare a acestui fenomen, iar acest proces a fost, clar, facilitat de studiile absolvite.”



Feam



ADMITERE

2026

eam.ase.ro

Admitere Licență 2026



DOSAR INSCRIERE

1. Diploma de bacalaureat și foaia matricolă
2. Eseul motivațional
3. Adeverință medicală tip
4. Certificatul de naștere
5. Cartea de identitate
6. Declarații pe propria răspundere (completate și descărcate din platforma admitere.ase.ro)
7. Dovada plății taxei de înscriere
8. Alte documente referitoare la apartenența la un anumit grup sau categorie
9. Documentul care să certifice scutirea de la plata taxei de înscriere pentru primele două opțiuni (dacă este cazul)

CONTACT



Secretariatul Facultății EAM: sala 3204

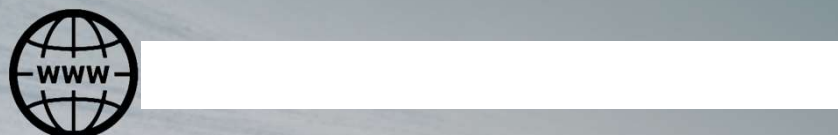
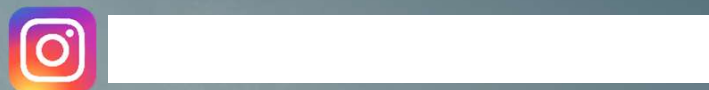
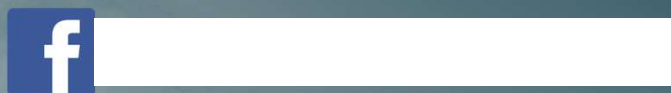

+4 037 271 55 05



eam@ase.ro



Clădirea Moxa, Strada Mihail
Moxa, Nr. 5-7, 010961, Sector 1,
București

Vă așteptăm la EAM!

