

1. **ACADEMIA DE STUDII ECONOMICE DIN BUCUREȘTI (ASE)**

2. **FACULTATEA DE EÇONOMIE AGROALIMENTARĂ ȘI A MEDIULUI (EAM)**

- De ce EAM?
- Mesaj Decan
- Comunitate EAM, 2024-2025
- Cadre didactice program licență EAM
- Cercetare
- Relații cu mediul economico-social
- Consiliu Consultativ

3. **PROGRAM DE STUDII UNIVERSITARE**

DE LICENȚĂ EAM

- Discipline studiate
- Competențe dobândite
- Burse
- Oportunități de angajare

4. **ERASMUS+**

5. **PARTENERI EAM**

6. **STUDII ÎN BUCUREȘTI**

- Avantaje
- Facilități ASE
- Viață socială
- Asociații studențești

7. **ALUMNI EAM**

8. **ADMITERE 2024**

9. **CONTACT**



ACADEMIA
DE STUDII ECONOMICE
DIN BUCUREȘTI
(ASE)

www.ase.ro

ASE în clasamente internaționale



ASE este liderul învățământului superior economic și de administrație publică din România și Europa de Sud-Est



- ♣ **World Rankings for Best Universities for International Students 2023-2024**
ASE: locul I în România și 588 la nivel mondial



- ♣ **QS World University Rankings by Subject 2024**
ASE: locul I în România și locul 688 în lume
în domeniul Economie și Econometrie

- ♣ **Times Higher Education World University Rankings 2024**
ASE: locul I în România și 600 la nivel mondial



- ♣ **Times Higher Education Emerging Economies University Rankings 2022**
ASE: locul I în România, locul 157 în lume



FACULTATEA DE ECONOMIE AGROALIMENTARĂ ȘI A MEDIULUI



- ✓ Program universitar de licență

ECONOMIE AGROALIMENTARĂ ȘI A MEDIULUI

- ✓ Titlu academic

LICENȚIAT ÎN ȘTIINȚE ECONOMICE

De ce EAM?



Satisfacerea nevoii de hrană
este o cerință indispensabilă vieții.



Poluarea a devenit
un fenomen de amploare.

Un sector cheie al oricărei economii
este cel agroalimentar.



Pentru realizarea de proiecte și accesarea de fonduri este nevoie
de consultanți în domeniile economiei agroalimentare și economiei mediului.

Mesaj Decan



Economia și societatea solicită "azi" și cu atât mai mult "mâine", economiști care să gestioneze și să transpună în practică provocările dezvoltării durabile. În contextul economic, social, geopolitic, strategic și concurențial actual, economia agroalimentară și economia mediului reprezintă domenii de o importanță deosebită pentru economia țării noastre, care definesc și conturează principalul avantaj competitiv al Facultății de Economie Agroalimentară și a Mediului.

Contribuția economiștilor în procesul de transfer al produselor alimentare de la locul de producție până la masa consumatorului este esențială, iar adăugarea de valoare și creșterea competitivității sectorului agroalimentar necesită expertiza acestora.

Piața muncii solicită economiști care să gestioneze ansamblul de procese generate de implementarea Agendei 2030, Pactului Ecologic European, respectiv transformarea provocărilor noilor politici și strategii în oportunități.

Facultatea Noastră are o tradiție importantă în învățământul superior economic; numele acesteia s-a schimbat, pe parcursul celor peste cinci decenii de existență, iar din anul 2003 suntem Facultatea de Economie Agroalimentară și a Mediului. În prezent, în Academia de Studii Economice din București, suntem una dintre facultățile care asigură, prin programele oferite la nivelul celor trei cicluri de studii universitare – licență, masterat și doctorat, formarea academică de calitate a viitorilor specialiști implicați în dezvoltarea unor sectoare prioritare ale economiei românești.

Comunitatea Facultății Noastre se dezvoltă, în prezent, firesc și sustenabil. Alături de studenți și cadre didactice se află partenerii noștri din mediul economico-social, a căror contribuție la facilitarea adaptării absolvenților la exigențele pieței muncii este foarte importantă.

Prof. univ. dr. Mirela STOIAN

Decan al Facultății de Economie Agroalimentară și a Mediului

Comunitate EAM, 2024-2025



⇒ 1236 studenți (licență, masterat, doctorat)

⇒ 47 cadre didactice titulare în cele 2 departamente ale Facultății, la care se adaugă cadrele didactice titulare în celelalte departamente ale ASE, care desfășoară activități didactice în Facultatea EAM

⇒ 50 organizații partenere

Cadre didactice program licență EAM



**Prof. Univ. Dr.
Nicolae Istudor**



**Prof. Univ. Dr.
Stoian Mirela**



**Prof. Univ. Dr. Rădulescu
Carmen Valentina**



**Prof. Univ. Dr.
Ion Raluca Andreea**



**Prof. Univ. Dr. Lădaru
Georgiana Raluca**



**Prof. Univ. Dr.
Negrei Costel**



**Prof. Univ. Dr. Trică
Carmen Lenuța**



**Prof. Univ. Dr. Drăcea
Raluca Mihaela**



**Prof. Univ. Dr. Agapie
Alexandru Licinius**



**Prof. Univ. Dr. Anica Popa
Liana Elena**



**Prof. Univ. Dr. Stanef
Puica Mihaela Roberta**



**Conf. Univ. Dr. Pătărlăgeanu
Simona Roxana**



**Conf. Univ. Dr.
Ignat Raluca**



**Conf. Univ. Dr.
Florentina Constantin**



**Conf. Univ. Dr.
Petrescu Irina Elena**



**Conf. Univ. Dr.
Dinu Mihai**



**Conf. Univ. Dr.
Curea Cristina**

Cadre didactice program licență EAM



**Conf. Univ. Dr.
Dobre Iuliana**



**Conf. Univ. Dr. Raluca
Florentina Crețu**



**Conf. Univ. Dr.
Ștefan Marcela**



**Conf. Univ. Dr. Mănescu
Cătălin Octavian**



**Conf. Univ. Dr.
Teodor Cristian**



**Conf. Univ. Dr.
Anastasiu Ionuț Adrian**



**Conf. Univ. Dr. Nagy Novac
Laura Elly**



**Conf. Univ. Dr.
Popescu Loredana**



**Lect. Univ. Dr.
Preda Elena**



**Lect. Univ. Dr.
Rîșnoveanu Luxița**



**Lect. Univ. Dr. Antohe
Radu Gheorghe**



**Lect. Univ. Dr.
Ciobanu Laura**



**Lect. Univ. Dr.
Zaharia Alina**



**Asist. Univ. Dr.
Diaconeasa Maria**



**Asist. Univ. Dr.
Bogdan Chiripuci**



**Asist. Univ. Dr.
Petre Ionuț Laurențiu**



**Asist. Univ. Dr.
Constantin Marius**



Facultatea de Economie Agroalimentară și a Mediului are rezultate importante în domeniul cercetării de specialitate, atât la nivelul cadrelor didactice, cât și al studenților.

Proiectele de cercetare derulate în cadrul Facultății EAM au fost finanțate cu sprijinul mediului de afaceri sau finanțarea a fost obținută în urma câștigării competițiilor naționale.

Anual are loc conferința internațională **COMPETITIVENESS OF AGRO-FOOD AND ENVIRONMENTAL ECONOMY** aflată la a XIII-a ediție. Conferința este indexată în ProQuest, EconPapers, RePEc.



Anual se organizează Sesiunea Științifică Studențească, ca etapă locală a Olimpiadei Naționale a Economiștilor în Formare, organizată de AFER. Studenții EAM au obținut premii la ONEF și participarea lor la competiție este permanentă începând cu anul 2017.

Facultatea EAM, dorindu-și apropierea studenților de cercetare și încurajarea acestora de a-și continua studiile la Școala Doctorală, a sprijinit continuu și susținut activitatea de cercetare studențească prin organizarea, începând cu anul 2017, a Agrifood and Environmental Economics Club, în cadrul căruia s-au obținut premii la conferințe, simpozioane naționale și internaționale organizate de marile universități din țară, premii la Olimpiada Națională a Economiștilor în Formare, articole publicate în reviste indexate în baze de date internaționale, premii de excelență în cercetarea studențească în cadrul Galei Excelenței în ASE.



În baza parteneriatelor semnate, Facultatea EAM poate asigura
50 locuri de voluntariat
și 600 locuri de practică.

Consiliu Consultativ EAM



- Adrian Badea, Vicepreședinte, Federația Patronală Petrol și Gaze
- Carmen Barbu, CFO, Alexandrion Group
- Hanny Bratu, Communication&Fundraising Coordinator, WWF România
- Silviu Diaconu, Director Achiziții Produse Proaspete, Carrefour
- Daniel Gros, General manager, REWE România
- Ana Carolina Iancu-Tulai, Quality & Food Safety Manager, Mega Image România
- Mircea Ilie, Sustainability Leader, Consultant sustenabilitate
- Fănel Micu, Chief Operating Officer-Romania&Moldova/ Director of Operations-Northern, Central and Southeastern Europe, CBS, Ernst&Young Support Services SRL
- Cătălin Ionuț Nica, Coordonator Direcția Administrativ și Achiziții, Ministerul Cercetării, Inovării și Digitalizării
- Raul Pop, Consultant, manager, activist de mediu, Fondator al Coaliției pentru Economie Circulară



PROGRAM DE STUDII UNVERGITARE DE LICENȚĂ

ECONOMIE AGROALIMENTARĂ ȘI A MEDIULUI, învățământ cu frecvență

➤ ➤ ➤ 370 locuri la buget și taxă în anul universitar 2024-2025 ◀ ◀ ◀

ECONOMIE AGROALIMENTARĂ ȘI A MEDIULUI (la TULCEA), învățământ la distanță

➤ ➤ ➤ 50 locuri la taxă în anul universitar 2024-2025 ◀ ◀ ◀

Discipline studiate



ANUL I

Semestrul I

- ✓ Microeconomie
- ✓ Sociologie rurală
- ✓ Ecologie
- ✓ Economia organizațiilor agroalimentare și de mediu
- ✓ Sisteme tehnologice pentru culturile de câmp
- ✓ Sisteme tehnologice în zootehnie
- ✓ Limbă străină și comunicare de specialitate (engleză sau franceză)
- ✓ Educație fizică și sport

Semestrul II

- ✓ Macroeconomie
- ✓ Informatică de gestiune
- ✓ Contabilitate
- ✓ Sisteme tehnologice pentru culturile horticole
- ✓ Procesarea produselor agricole
- ✓ Matematici aplicate în economie
- ✓ Limbă străină și comunicare de specialitate (engleză sau franceză)
- ✓ Educație fizică și sport

ANUL II

Semestrul I

- ✓ Management
- ✓ Marketing

- ✓ Antreprenoriat în sistemele agroalimentare și de mediu
- ✓ Securitate alimentară și nutrițională

- ✓ Contabilitatea de gestiune a organizațiilor agroalimentare

- ✓ Statistică
- ✓ Finanțele întreprinderii
- ✓ Educație fizică și sport

Semestrul II

- ✓ Economie și politică agrară
- ✓ Economia mediului
- ✓ Managementul fermei
- ✓ Agromarketing

- ✓ Analiză cantitativă în economia agroalimentară și a mediului (econometrie)
- ✓ Dreptul afacerilor

- ✓ Practică de specialitate
- ✓ Opțional: Protecția consumatorilor de produse agroalimentare/Managementul calității alimentelor / Asigurări în agricultură

ANUL III

Semestrul I

- ✓ Modelarea proceselor economice agroalimentare și de mediu
- ✓ Ecomarketing
- ✓ Politică Agricolă Comună
- ✓ Dezvoltare regională și rurală
- ✓ Analiza economico-financiară în organizațiile agroalimentare și de mediu
- ✓ Dezvoltare durabilă
- ✓ Opțional: Etică și integritate academică/ Economia turismului/ Istoria economiei/ Doctrină economice contemporane

Semestrul II

- ✓ Managementul organizațiilor alimentare și de mediu
- ✓ Logistica organizațiilor agroalimentare
- ✓ Economia sectorului alimentar
- ✓ Finanțarea organizațiilor agroalimentare și de mediu
- ✓ Managementul performanțelor și al riscurilor în organizațiile agroalimentare și de mediu
- ✓ Proiecte economice
- ✓ Opțional: Reconstrucție ecologică / Gestiunea informației de mediu
- ✓ Finalizarea lucrării de licență

Competențe dobândite



- Culegerea, prelucrarea și analiza datelor economice și de mediu pe baza conceptelor, teoriilor și metodelor specifice economiei agroalimentare și de mediu
- Implementarea normelor metodologice, măsurilor și programelor din domeniul economiei agroalimentare
- Întocmirea de studii economice, financiare, contabile în organizații
- Încărcarea și utilizarea de baze de date cu caracter economic și de mediu
- Comunicarea profesională utilizând ansamblul de tehnici și de mijloace de automatizare a activităților de birou
- Realizarea de studii de piață, planuri de afaceri și programe de activități la nivel de organizație sau produs

Burse



✓ Bursă socială	900 lei	✓ Bursă de performanță pentru rezultate deosebite în activitatea de cercetare științifică.	1500 lei
✓ Bursă speciale pentru implicarea în activități extra-curriculare în cadrul ASE	900 lei	✓ Bursă de performanță pentru rezultate deosebite în activitatea de cercetare științifică.	1500 lei
✓ Bursă de performanță pentru studiu	1000 lei	✓ Bursă de excelență Mihail Manoilescu pentru întreaga activitate profesională, de cercetare științifică, organizatorică, culturală și sportivă	1500 lei
✓ Bursă de performanță sportivă	1000 lei	✓ Bursă studenți străini	echivalentul în lei a sumei de 65 euro
✓ Bursă de excelență pentru rezultate deosebite în activitatea de cercetare	1200 lei	✓ Bursă masteranzi străini	echivalentul în lei a sumei de 75 euro
✓ Bursă de excelență pentru performanțe deosebite în activitatea organizatorică și culturală	1200 lei	✓ Bursă doctoranzi străini	echivalentul în lei a sumei de 85 euro
✓ Bursă specială pentru rezultate deosebite în activitățile culturale și organizatorice	1400 lei		

Oportunități de angajare



- ✓ **Domeniul privat:** societăți comerciale cu activități de producție, distribuție și promovare a produselor agroalimentare; societăți comerciale implicate în valorificarea resurselor de energie și apă, colectarea, transportul, depozitarea și procesarea materialelor reciclabile; consultanță în marketing agroalimentar, managementul siguranței alimentelor, managementul mediului; departamente de sustenabilitate sau responsabilitate socială, consultanță ș.a.
- ✓ **Domeniul public:** Ministerul Agriculturii și Dezvoltării Rurale; Ministerul Mediului, Apelor și Pădurilor
- ✓ **Domeniul neguvernamental:** organizații cu preocupări în domeniile dezvoltării durabile, siguranței alimentare, reciclării, educației ecologice ș.a.
- ✓ **Antreprenoriat:** inițierea și dezvoltarea afacerilor în domeniile economiei agroalimentare și economiei mediului

erasmus

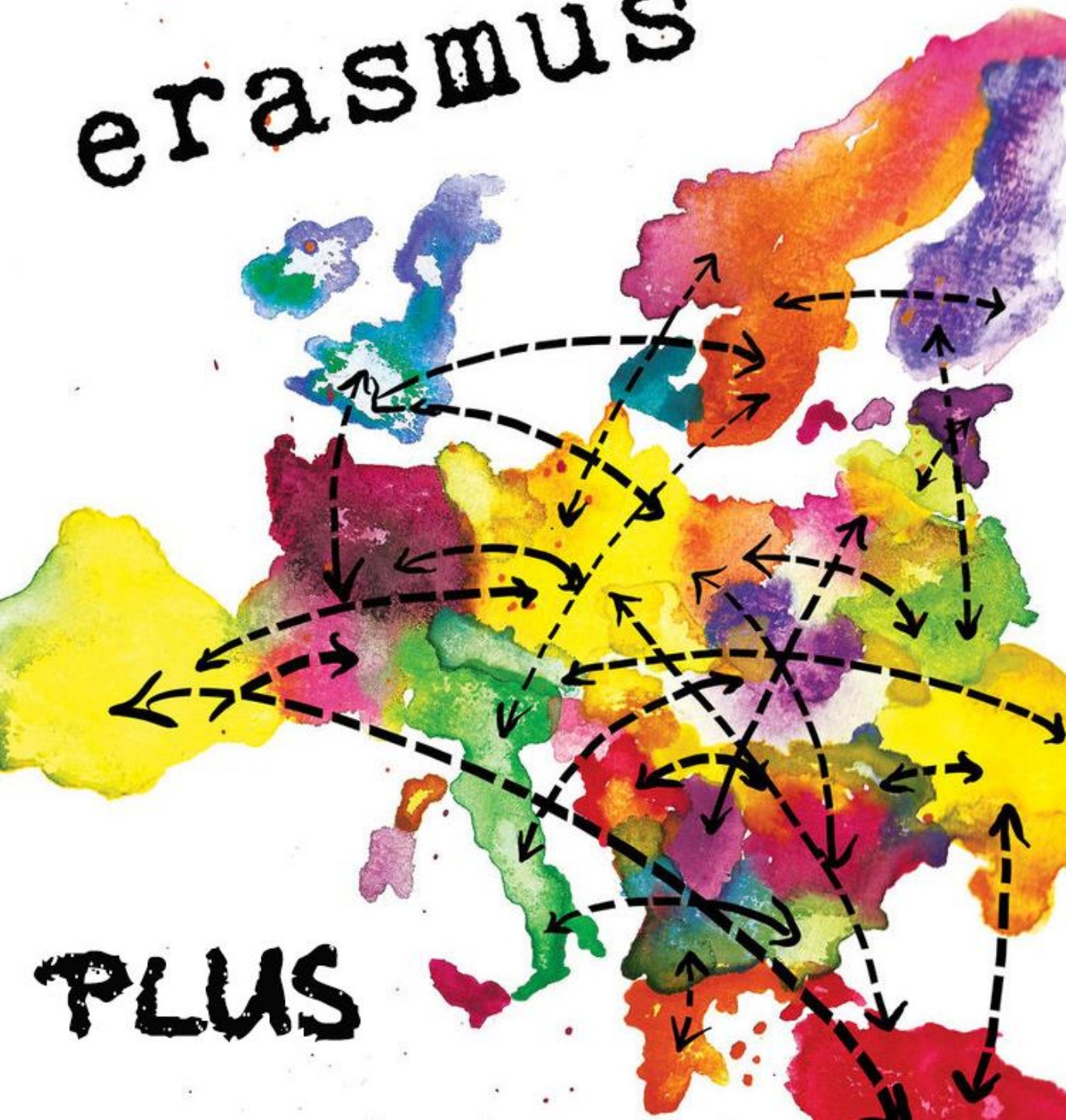

PLUS

FEAM



ERASMUS+

ERASMUS+ EAM



- ✓ Descoperi o cultură diferită
- ✓ Îți faci prieteni din toată lumea
- ✓ Înveți o limbă nouă
- ✓ Îți duci CV-ul la nivelul următor

ERASMUS+ EAM



ÎN CE LIMBĂ VEI STUDIA?



- ✓ Engleză
- ✓ Franceză
- ✓ Germană
- ✓ Italiană
- ✓ Spaniolă

CRITERII DE ELIGIBILITATE

Student ASE la forma de învățământ cu frecvență Licență, Masterat, Doctorat.

Integralist sau în curs de “a-și lua restanțele”.

Și cei din anul III Licență pot candida pe locurile de la masterat.



PARTENERI EAM

Parteneri EAM



Parteneri EAM



Invitați



La cursul de Ecomarketing, am învățat pașii care trebuie urmați în lansarea unui produs nou, alături de Ciprian Constantin Dumitru, CEO New Challenge Marketing Research.



Invitați



În cadrul cursului de Antreprenoriat în sistemele agroalimentare și de mediu, studenții anului 2 s-au bucurat de prezența lui Șerban Dinu - cofondator Ferma de Păsări Pășunate, o afacere de mici dimensiuni care urmărește atât principiile economiei circulare, cât și implementarea regulamentelor europene actuale și viitoare.





STUDII ÎN BUCUREȘTI

Avantaje

- ✓ **Experiențe culturale la cele mai importante evenimente și instituții culturale (concerte, filme, festivaluri)**
- ✓ **Acces la instituțiile publice**



Facilități ASE

- ✓ **Campusuri studențești moderne**
- ✓ **Cantină studențească ieftină**
- ✓ **Săli de sport dotate**
- ✓ **Biblioteci și săli de lectură de actualitate**



Viața socială



Cum se distrează studenții EAM?

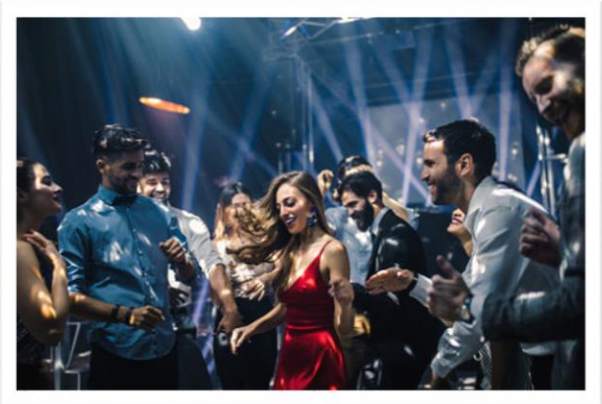
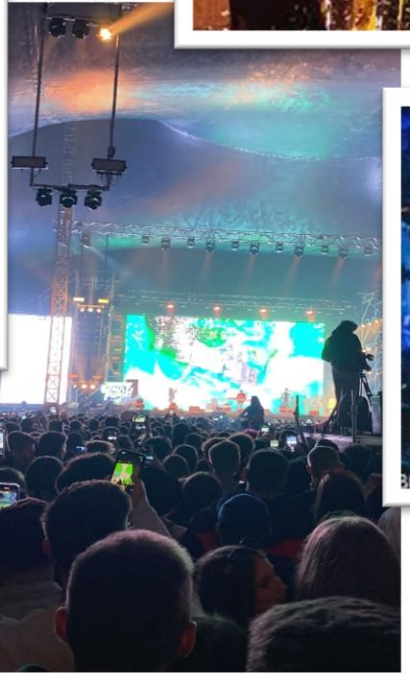
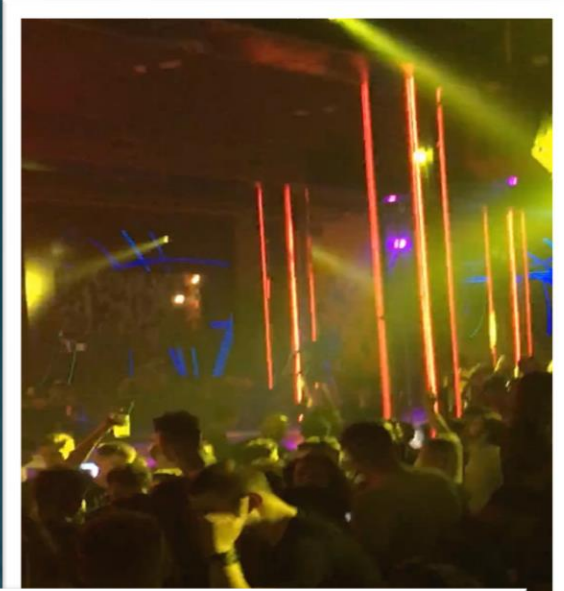

Asociații Studențești



- ✓ Adaptabilitate
- ✓ Solidaritate
- ✓ Eficiență
- ✓ Altruism
- ✓ Motivație





ALUMNI EAM

Alexandru Rozs Company Owner, Restaurant Cocosu' Rosu, absolvent al studiilor de licență și masterat ale Facultății de Economie Agroalimentară și a Mediului

“Studiile superioare în domeniul agroalimentar m-au ajutat să duc afacerea familiei la următorul nivel. Deși pare o nișă facilă, industria ospitalității se desfășoară într-un sistem subtil al standardelor de bune practici. Măsura în care cunoaștem și ne însușim acest sistem ne ajută să creștem afaceri la statutul de unități de referință pe acest profil. În cazul meu, am reușit să creez un circuit de complementaritate și interdependență între ferma la care creștem totul organic și restaurantul din București de profil tradițional, cu mult înainte ca acest sistem să devină ‘trend’. Avantajul competitiv a fost pe măsura forței noastre de anticipare a acestui fenomen, iar acest proces a fost, clar, facilitat de studiile absolvite.”

ALUMNI



“...Am cunoscut aici OAMENI MINUNAȚI și dispuși să te ajute mereu. Toate disciplinele au avut o contribuție în DEZVOLTAREA MEA...”

Cătălina BĂRĂCEL

“mi-am întemeiat A DOUA FAMILIE (...). Să vă implicați în toate proiectele, pentru că doar voi aveți de câștigat!”

Iuliana MASĂ



“Acordați importanță COMUNICĂRII, mai ales relației OM-OM. Fiți creativi și întotdeauna respectați-vă programul.”

Diana ARICESCU



FEAM



ADMITERE

2024

[https://ase.ro/admitere/
licenta/](https://ase.ro/admitere/licenta/)

Admitere Licență 2024



DOSAR ÎNSCRIERE

- ⇒ Diplomă bacalaureat
- ⇒ Foaie matricolă
- ⇒ Eseu motivațional
- ⇒ Adeverință medicală tip
- ⇒ Certificat de naștere
- ⇒ Carte de identitate
- ⇒ Certificat de căsătorie (dacă este cazul)

- ⇒ O fotografie 3/4 tip legitimație/pașaport
- ⇒ Dovada plății taxei de înscriere

- ⇒ *Diploma care atestă obținerea distincției în cazul candidaților olimpici*

- ⇒ *Documentul care atestă apartenența la minoritatea rromă, după caz*
- ⇒ *Documentul care certifică apartenența la sistemul pentru protecție socială, după caz*
- ⇒ *Documentul care să certifice scutirea de la plata taxei de înscriere pentru primele două opțiuni*
- ⇒ *Declarații pe propria răspundere, descărcate din platforma de înscriere*

CONTACT



Secretariatul facultății EAM: sala 3204



facebook.com/feam.ase



instagram.com/eam.ase/



eam.ase.ro



+4 037 271 55 05



eam@ase.ro



Clădirea Moxa, Strada Mihail
Moxa, Nr. 5-7, 010961, Sector 1,
București

Vă așteptăm la EAM!

